

**SEDESOL**

SECRETARÍA DE  
DESARROLLO SOCIAL



Subsecretaría de Desarrollo  
Social y Humano

# **Reducción de la pobreza extrema en 12 municipios de Chiapas**



# Conceptualización de la pobreza multidimensional

Una persona se encuentra en situación de pobreza multidimensional cuando no tiene garantizado el ejercicio de al menos uno de sus derechos para el desarrollo social, y si sus ingresos son insuficientes para adquirir los bienes y servicios que requiere para satisfacer sus necesidades.

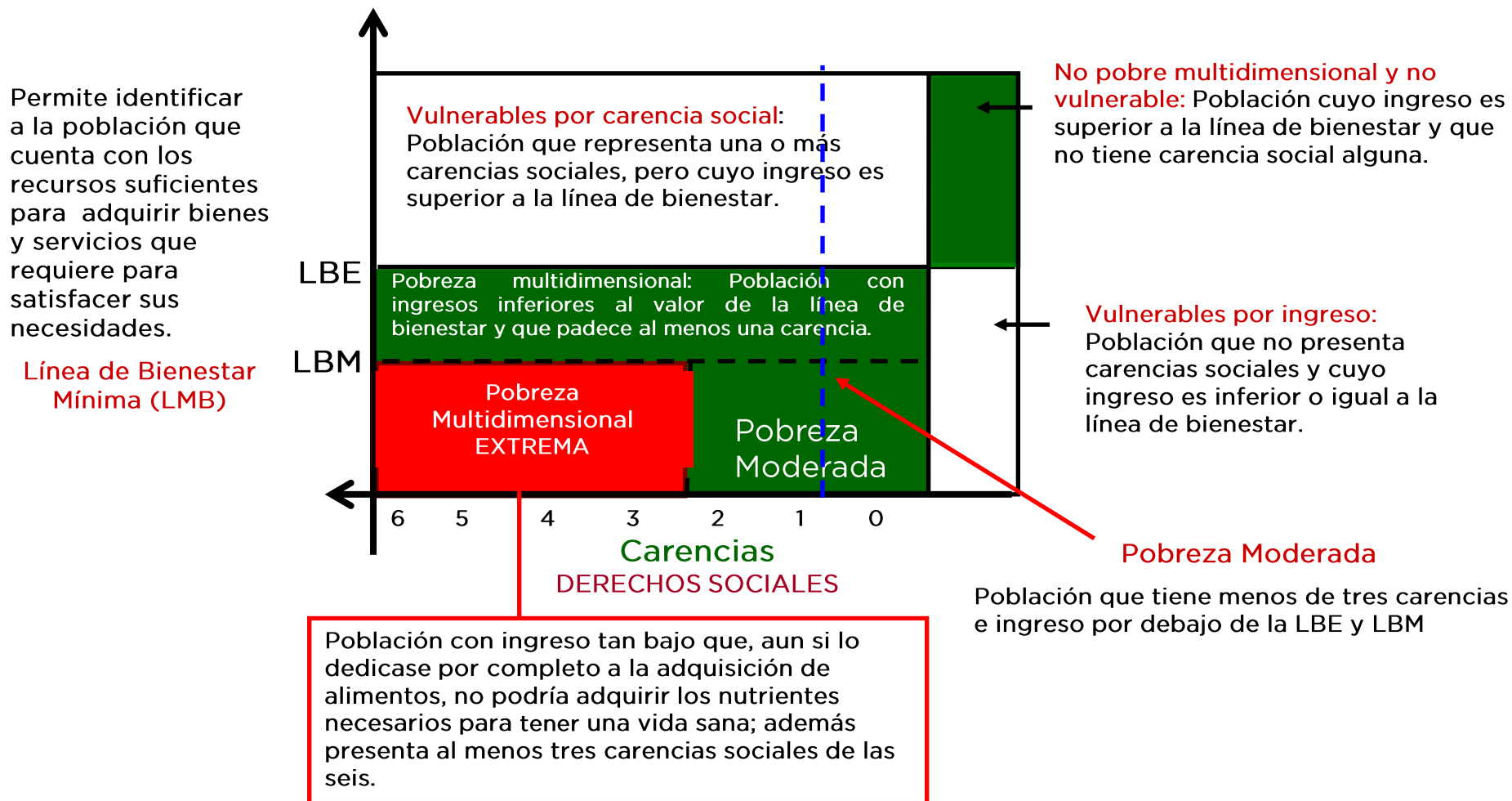

# Indicadores nacionales de pobreza, 2010

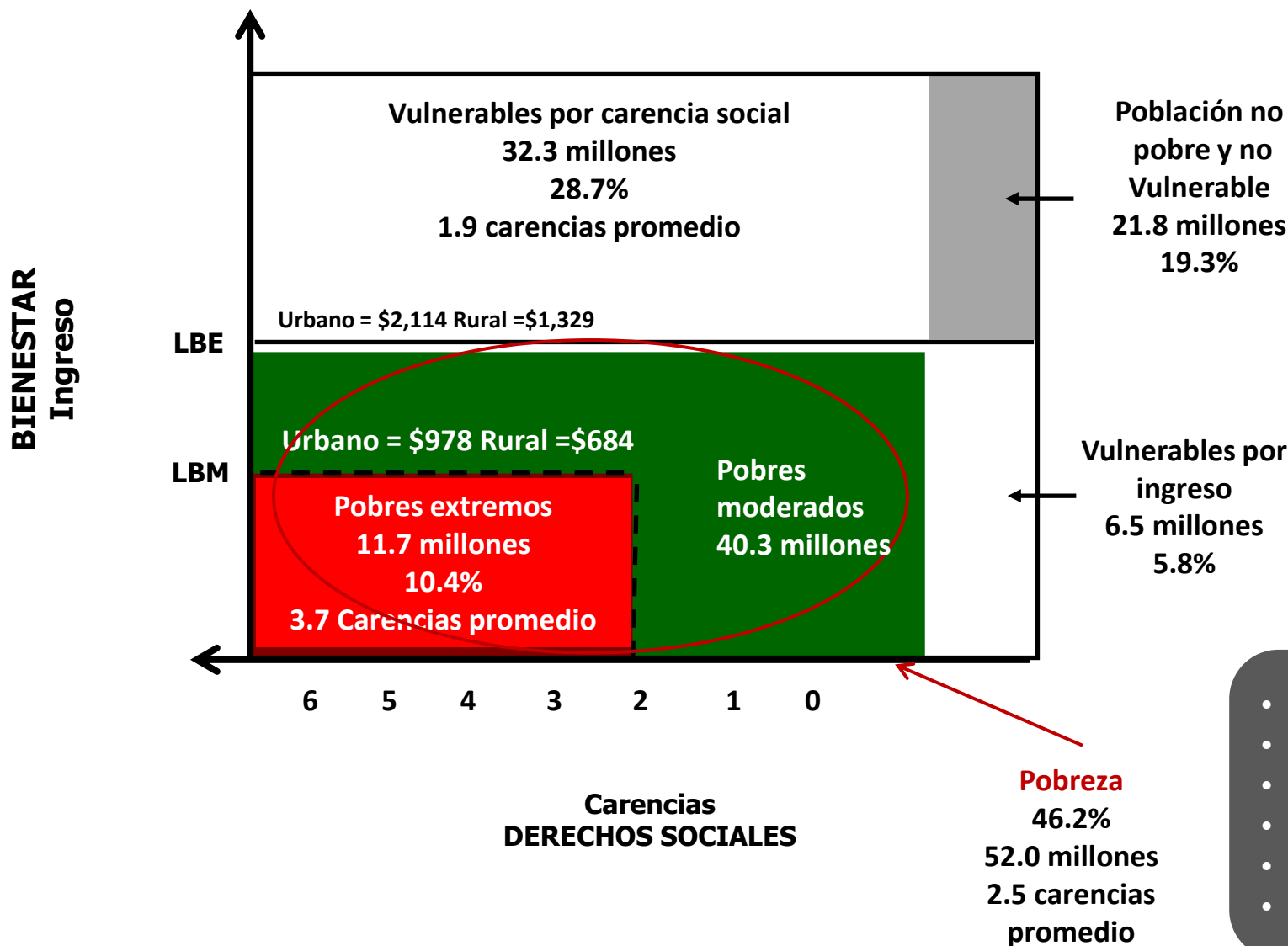

# Focalización Cruzada Nacional Contra el Hambre

---

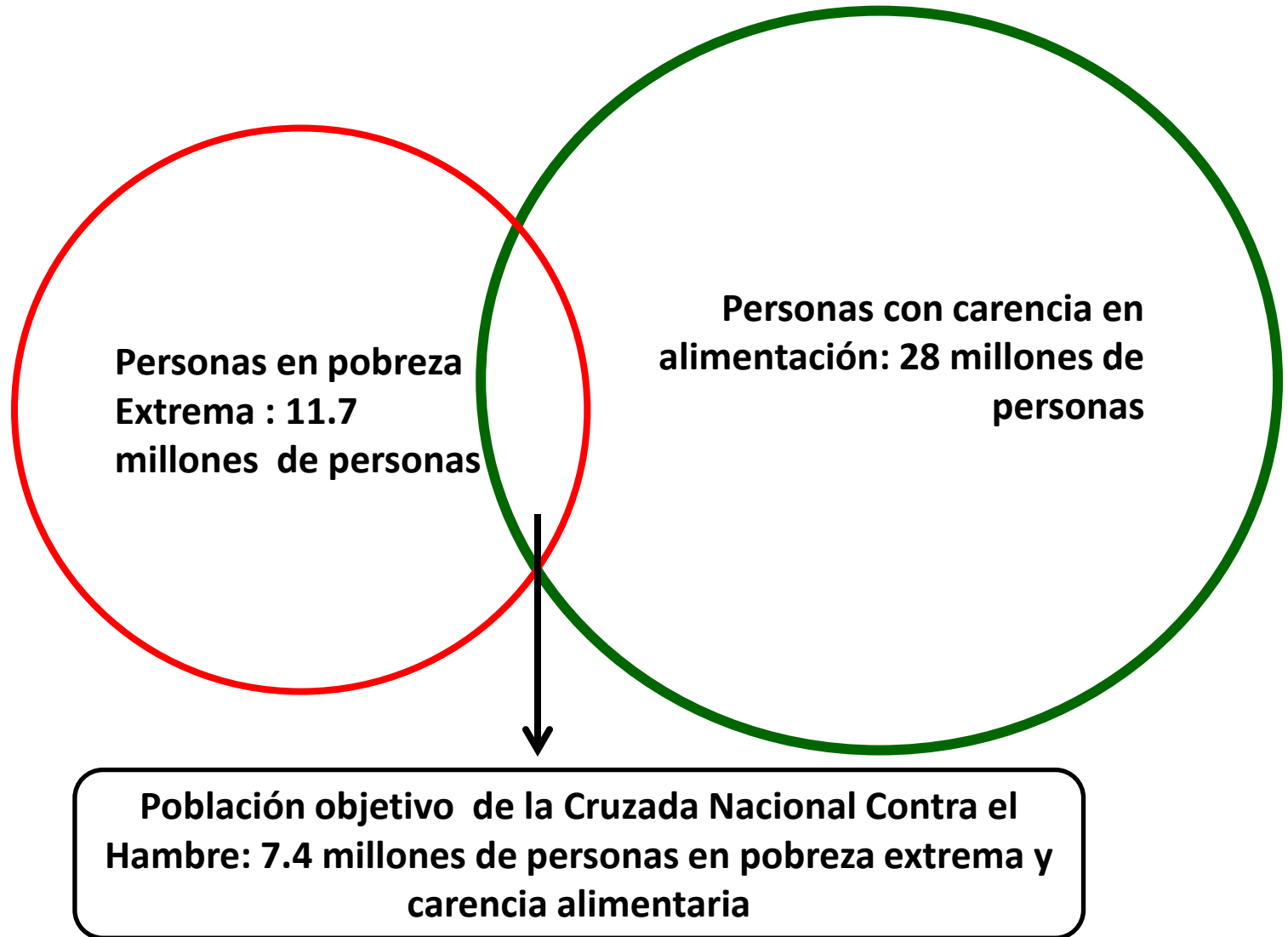

**Meta 2013: 400 municipios estratégicos**

# Hacia la Pobreza Moderada

---

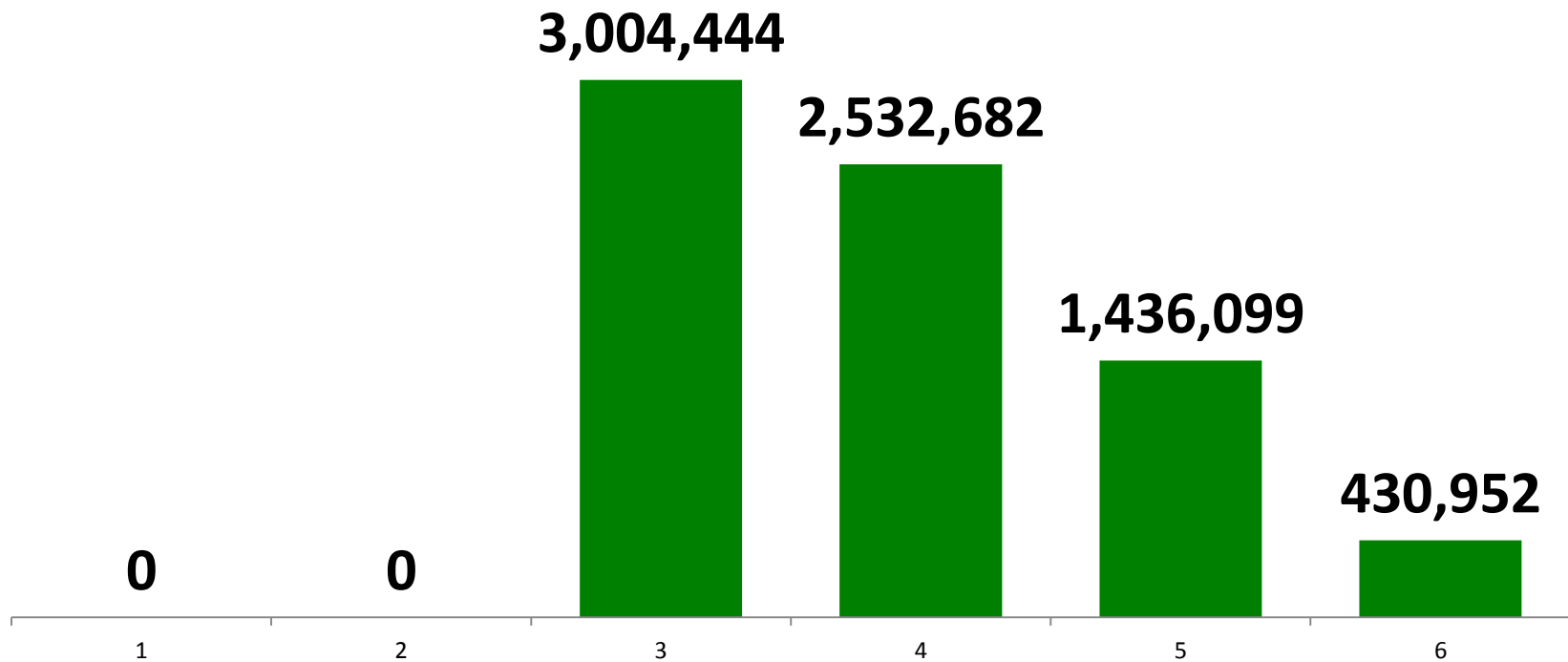

Fuente: Elaboración propia con datos del Modulo de Condiciones Socioeconómicas de la ENIGH 2010.

- Carencia por rezago educativo;
- Carencia por materia de pisos, techos y muros en la vivienda;
- Carencia por hacinamiento;
- Carencia por acceso al agua, y
- Carencia por servicio de drenaje y electricidad.

# 55 municipios prioritarios

Municipios											
1	Aldama	11	Cintalapa	21	Larráinzar	31	Pantelhó	41	Simojovel	51	Venustiano Carranza
2	Altamirano	12	Comitán de Domínguez	22	Las Margaritas	32	Pijijiapan	42	Sitalá	52	Villa Corzo
3	Amatenango del Valle	13	El Bosque	23	Maravilla Tenejapa	33	Pueblo Nuevo Solistahuacán	43	Tapachula	53	Villaflores
4	Chalchihuitán	14	Frontera Comalapa	24	Mitontic	34	Sabanilla	44	Tecpatán	54	Yajalón
5	Chamula	15	Huitiupán	25	Motozintla	35	Salto de Agua	45	Tenejapa	55	Zinacantán
6	Chanal	16	Huixtán	26	Ocosingo	36	San Cristóbal de las Casas	46	Teopisca		
7	Chenalhó	17	Jitotol	27	Ocotepec	37	San Juan Cancuc	47	Tila		
8	Chiapa de Corzo	18	La Concordia	28	Ocozocoautla de Espinosa	38	San Lucas	48	Tonalá		
9	Chicomuselo	19	La Independencia	29	Oxchuc	39	Santiago el Pinar	49	Tumbalá		
10	Chilón	20	La Trinitaria	30	Palenque	40	Siltepec	50	Tuxtla Gutiérrez		

# 12 municipios 2013

---

<b>Municipio</b>	
<b>1. Aldama</b>	<b>7. Mitontic</b>
<b>2. Amatenango del Valle</b>	<b>8. Ocotepec</b>
<b>3. Chalchihuitán</b>	<b>9. San Lucas</b>
<b>4. Chanal</b>	<b>10. Santiago el Pinar</b>
<b>5. Las Margaritas</b>	<b>11. Sitalá</b>
<b>6. Maravilla Tenejapa</b>	<b>12. Zinacantán</b>

# Indicadores de pobreza en 12 municipios, 2010

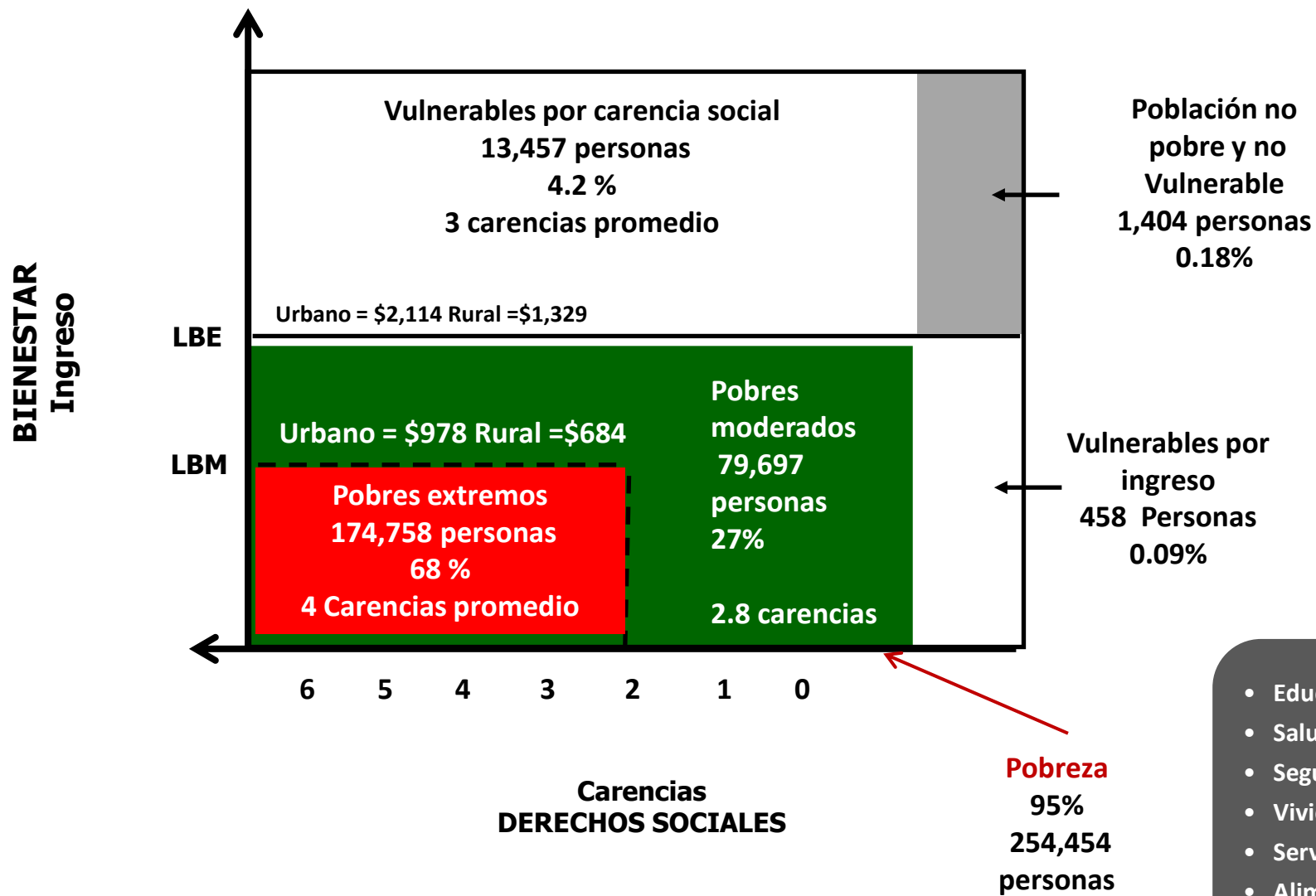



# Reducción de la Pobreza Extrema

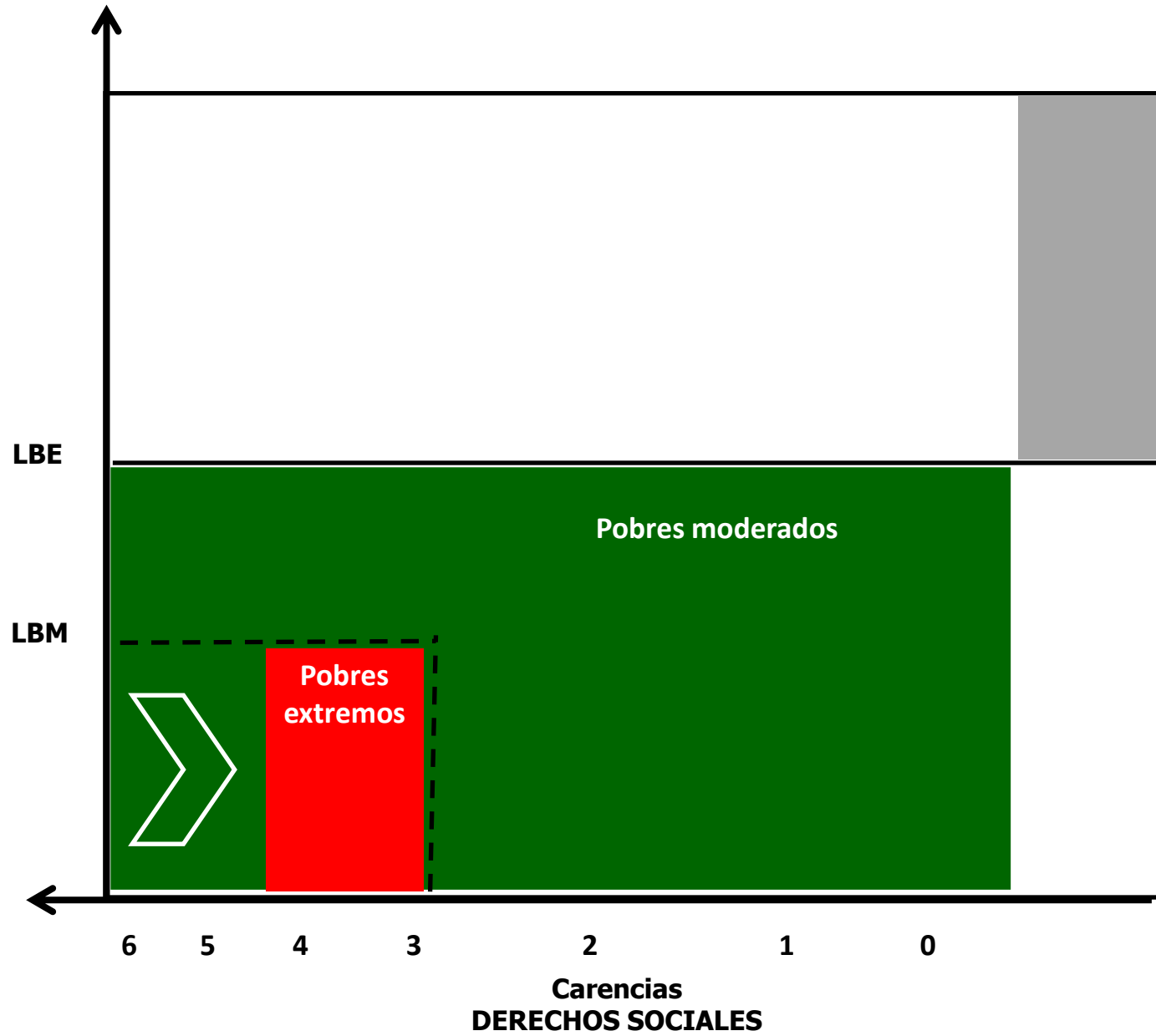

- Educación
- Salud
- Seguridad social
- Vivienda
- Servicios básicos
- Alimentación

# Medición de Brechas

Disminución en el rezago educativo	<input type="radio"/> Niñas (os) de 3 a 15 años de edad, que no asistían a la escuela y ahora lo hacen
	<input type="radio"/> Nació antes de 1982 y no contaba con primaria completa, pero ya la curso y terminó
	<input type="radio"/> Nació después de 1982 y no contaba con secundaria completa, pero ya la curso y terminó
Acceso a servicios de salud	<input type="radio"/> Nuevas adscripciones a: el Seguro Popular, las instituciones públicas de seguridad social (IMSS, ISSSTE federal o estatal, Pemex, Ejército o Marina) o los servicios médicos privados
Calidad de la Vivienda	<input type="radio"/> Número de casas en donde el material de los pisos de la vivienda era de tierra
	<input type="radio"/> Número de casas en donde el material del techo de la vivienda era de lámina de cartón o desechos
	<input type="radio"/> Número de casas en donde el material de los muros de la vivienda era de embarro o bajareque; de carrizo, bambú o palma; de lámina de cartón, metálica o asbesto; o material de desecho
	<input type="radio"/> Número de casas en donde la razón de personas por cuarto (hacinamiento) era mayor que 2.5.
	<input type="radio"/> Casas que cumplen con las cuatro condiciones
Acceso a servicios en la vivienda	<input type="radio"/> El agua se obtiene ahora dentro de la vivienda
	<input type="radio"/> Ahora cuentan con servicio de drenaje
	<input type="radio"/> Ahora disponen de energía eléctrica
	<input type="radio"/> El combustible que se usa para cocinar o calentar los alimentos es leña o carbón con chimenea
	<input type="radio"/> Casas que cumplen con las cuatro condiciones
Alimentación	<input type="radio"/> Ahora hacen sus tres comidas del diario todos los integrantes del hogar de forma permanente
Ingreso	<input type="radio"/> Hogares en donde ahora el ingreso per cápita supera la línea mínima de ingreso
	<input type="radio"/> Hogares en donde el ingreso per cápita supera la línea de bienestar económico

# Como lograr la Reducción de la Pobreza Extrema

---

## Identificando:

1. Las personas que no están inscritas en el Seguro Popular.
2. Casas que tengan:
  - Techos de lamina de cartón;
  - Paredes de cartón o desecho;
  - Piso de tierra; y
  - Que duerman más de dos personas en un mismo cuarto.
3. Casas que les falte:
  - Luz
  - Drenaje
  - Agua dentro de la vivienda
4. Familias que no coman tres veces al día toda la semana.
5. Niños de 3 a 15 años que no asistan a la escuela.
6. Personas de 15 a 29 que no tengan primaria.
7. Personas de 15 a 18 años que no tengan la secundaria terminada.
8. Personas de 65 años y más que no reciban pensión de ningún programa.

# Qué necesita la gente en los 12 Municipios de Chiapas

Municipio	Primera Carencia	Segunda Carencia	Tercer Carencia
1. Amatenango del Valle	Servicios de salud	Servicios básicos en la vivienda	Alimentación
2. Chalchihuitán	Servicios básicos en la vivienda	Calidad y espacios de la vivienda	Alimentación
3. Chanal	Servicios básicos en la vivienda	Alimentación	Calidad y espacios de la vivienda
4. Las Margaritas	Servicios básicos en la vivienda	Rezago educativo	Alimentación
5. Mitontic	Servicios básicos en la vivienda	Rezago educativo	Alimentación
6. Ocoatepec	Servicios básicos en la vivienda	Calidad y espacios de la vivienda	Rezago educativo
7. Sitalá	Servicios básicos en la vivienda	Calidad y espacios de la vivienda	Rezago educativo
8. San Lucas	Servicios básicos en la vivienda	Calidad y espacios de la vivienda	Rezago educativo
9. Zinacantán	Servicios básicos en la vivienda	Rezago educativo	Alimentación
10. Aldama	Servicios básicos en la vivienda	Calidad y espacios de la vivienda	Rezago educativo
11. Maravilla Tenejapa	Servicios básicos en la vivienda	Rezago educativo	Calidad y espacios de la vivienda
12. Santiago el Pinar	Servicios básicos en la vivienda	Rezago educativo	Calidad y espacios de la vivienda

<b>Municipios</b>	<b>Meta de personas a inscribir al Seguro Popular</b>
<b>1. Aldama</b>	<b>545</b>
<b>2. Amatenango del Valle</b>	<b>7,109</b>
<b>3. Chalchihuitán</b>	<b>6,785</b>
<b>4. Chanal</b>	<b>1,630</b>
<b>5. Las Margaritas</b>	<b>45,618</b>
<b>6. Maravilla Tenejapa</b>	<b>2,462</b>
<b>7. Mitontic</b>	<b>2,880</b>
<b>8. Ocoatepec</b>	<b>3,499</b>
<b>9. San Lucas</b>	<b>1,549</b>
<b>10. Santiago el Pinar</b>	<b>330</b>
<b>11. Sitalá</b>	<b>3,823</b>
<b>12. Zinacantán</b>	<b>11,685</b>
<b>Total</b>	<b>87,915</b>

<b>Municipios</b>	<b>Meta de piso de tierra</b>	<b>Meta de hogares que necesitan construcción de muros</b>	<b>Meta de hogares en construcción de techo</b>
<b>1. Aldama</b>	<b>129</b>	<b>216</b>	<b>791</b>
<b>2. Amatenango del Valle</b>	<b>769</b>	<b>81</b>	<b>842</b>
<b>3. Chalchihuitán</b>	<b>1,935</b>	<b>406</b>	<b>2,804</b>
<b>4. Chanal</b>	<b>459</b>	<b>3</b>	<b>917</b>
<b>5. Las Margaritas</b>	<b>5,147</b>	<b>72</b>	<b>18,084</b>
<b>6. Maravilla Tenejapa</b>	<b>550</b>	<b>9</b>	<b>1,618</b>
<b>7. Mitontic</b>	<b>529</b>	<b>286</b>	<b>1,122</b>
<b>8. Ocoatepec</b>	<b>594</b>	<b>113</b>	<b>2,189</b>
<b>9. San Lucas</b>	<b>238</b>	<b>128</b>	<b>570</b>
<b>10. Santiago el Pinar</b>	<b>90</b>	<b>13</b>	<b>532</b>
<b>11. Sitalá</b>	<b>763</b>	<b>284</b>	<b>2,174</b>
<b>12. Zinacantán</b>	<b>1,040</b>	<b>68</b>	<b>2,829</b>
<b>Total</b>	<b>12,243</b>	<b>1,679</b>	<b>34,472</b>

<b>Municipios</b>	<b>Meta de agua dentro de la vivienda</b>	<b>Meta de Energía Eléctrica</b>	<b>Meta de drenaje</b>
<b>1. Aldama</b>	<b>1,034</b>	<b>33</b>	<b>239</b>
<b>2. Amatenango del Valle</b>	<b>1,529</b>	<b>109</b>	<b>857</b>
<b>3. Chalchihuitán</b>	<b>3,227</b>	<b>634</b>	<b>2,597</b>
<b>4. Chanal</b>	<b>2,421</b>	<b>69</b>	<b>2,373</b>
<b>5. Las Margaritas</b>	<b>21,413</b>	<b>2,868</b>	<b>17,483</b>
<b>6. Maravilla Tenejapa</b>	<b>2,661</b>	<b>255</b>	<b>1,801</b>
<b>7. Mitontic</b>	<b>2,548</b>	<b>33</b>	<b>2,185</b>
<b>8. Ocoatepec</b>	<b>1,928</b>	<b>131</b>	<b>583</b>
<b>9. San Lucas</b>	<b>986</b>	<b>63</b>	<b>85</b>
<b>10. Santiago el Pinar</b>	<b>431</b>	<b>2</b>	<b>240</b>
<b>11. Sitalá</b>	<b>2,348</b>	<b>570</b>	<b>1,994</b>
<b>12. Zinacantán</b>	<b>8,207</b>	<b>78</b>	<b>3,145</b>
<b>Total</b>	<b>48,732</b>	<b>4,844</b>	<b>33,582</b>

<b>Municipios</b>	<b>Meta de personas que deben comer tres veces al día todo la semana.</b>
<b>1. Aldama</b>	<b>2,041</b>
<b>2. Amatenango del Valle</b>	<b>4,289</b>
<b>3. Chalchihuitán</b>	<b>6762</b>
<b>4. Chanal</b>	<b>8,943</b>
<b>5. Las Margaritas</b>	<b>42,092</b>
<b>6. Maravilla Tenejapa</b>	<b>5,333</b>
<b>7. Mitontic</b>	<b>7,416</b>
<b>8. Ocoatepec</b>	<b>4,831</b>
<b>9. San Lucas</b>	<b>3,566</b>
<b>10. Santiago el Pinar</b>	<b>1,161</b>
<b>11. Sitalá</b>	<b>5,003</b>
<b>12. Zinacantán</b>	<b>22,951</b>
<b>Total</b>	<b>114,388</b>



<b>Municipios</b>	<b>Meta de niños de 5 a 9 años que se tienen que inscribir en la escuela</b>	<b>Meta de niños de 10 a 14 años que se tienen que inscribir en la escuela</b>	<b>Meta de población de 18 a 29 años que tiene que inscribirse para terminar su primaria</b>	<b>Meta de población 16 y 17 años que se tiene que inscribir para terminar su secundaria</b>
<b>1. Aldama</b>	<b>62</b>	<b>84</b>	<b>194</b>	<b>34</b>
<b>2. Amatenango del Valle</b>	<b>110</b>	<b>151</b>	<b>510</b>	<b>51</b>
<b>3. Chalchihuitán</b>	<b>347</b>	<b>375</b>	<b>572</b>	<b>152</b>
<b>4. Chanal</b>	<b>166</b>	<b>78</b>	<b>356</b>	<b>137</b>
<b>5. Las Margaritas</b>	<b>1,393</b>	<b>2,043</b>	<b>5,347</b>	<b>754</b>
<b>6. Maravilla Tenejapa</b>	<b>136</b>	<b>330</b>	<b>657</b>	<b>107</b>
<b>7. Mitontic</b>	<b>432</b>	<b>373</b>	<b>544</b>	<b>76</b>
<b>8. Ocoatepec</b>	<b>162</b>	<b>135</b>	<b>515</b>	<b>138</b>
<b>9. San Lucas</b>	<b>62</b>	<b>81</b>	<b>240</b>	<b>70</b>
<b>10. Santiago el Pinar</b>	<b>63</b>	<b>42</b>	<b>66</b>	<b>25</b>
<b>11. Sitalá</b>	<b>431</b>	<b>249</b>	<b>614</b>	<b>124</b>
<b>12. Zinacantán</b>	<b>1,451</b>	<b>1,124</b>	<b>1,117</b>	<b>123</b>
<b>Total</b>	<b>4,815</b>	<b>5,065</b>	<b>10,732</b>	<b>1,791</b>

<b>Municipios</b>	<b>Meta de personas de 65 a 70 años para recibir pensión</b>
<b>1. Aldama</b>	<b>49</b>
<b>2. Amatenango del Valle</b>	<b>114</b>
<b>3. Chalchihuitán</b>	<b>118</b>
<b>4. Chanal</b>	<b>157</b>
<b>5. Las Margaritas</b>	<b>1,435</b>
<b>6. Maravilla Tenejapa</b>	<b>135</b>
<b>7. Mitontic</b>	<b>130</b>
<b>8. Ocoatepec</b>	<b>204</b>
<b>9. San Lucas</b>	<b>118</b>
<b>10. Santiago el Pinar</b>	<b>32</b>
<b>11. Sitalá</b>	<b>147</b>
<b>12. Zinacantán</b>	<b>448</b>
<b>Total</b>	<b>3,087</b>

Esta presentación está disponible en:

[www.monitor-odm.chiapas.gob.mx](http://www.monitor-odm.chiapas.gob.mx)